1945

1	CRUZ ROJA INTERNACIONAL	25-ABR
2	"5 DE SEPTIEMBRE" EN PALACIO DE GOBIERNO	25-ABR
3	LOOR A CHILE	2-OCT
4	150 ANIV. DEL NACIMIENTOANTONIO JOSE DE SUCRE	16-NOV




CORREOS DEL ECUADOR
OCTOGÉSIMO ANIVERSARIO
1864 1944
CRUZ ROJA INTERNACIONAL
SERVICIO AÉREO
DOS SUCRES
2
CORREOS DEL ECUADOR
OCTOGÉSIMO ANIVERSARIO
1864 1944
CRUZ ROJA INTERNACIONAL
SERVICIO AÉREO
TRES SUCRES
3
CORREOS DEL ECUADOR
OCTOGÉSIMO ANIVERSARIO
1864 1944
CRUZ ROJA INTERNACIONAL
SERVICIO AÉREO
DIEZ SUCRES
10
CORREOS DEL ECUADOR
OCTOGÉSIMO ANIVERSARIO
1864 1944
CRUZ ROJA INTERNACIONAL
SERVICIO AÉREO
CINCO SUCRES
5
Francis S. Puccio
416 Cedar Ave..
Mt. Vernon, N. Y.
U. S. A.
Par Avion

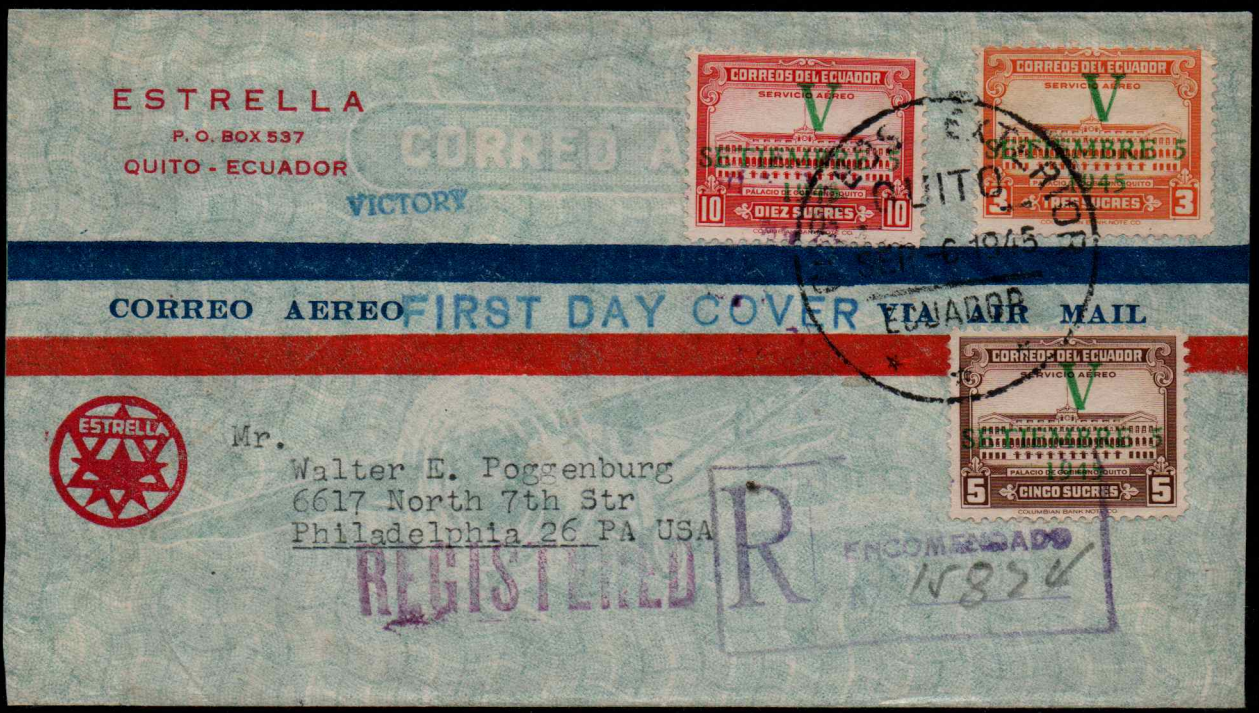
ESTRELLA
P. O. BOX 537
QUITO - ECUADOR
VICTORY
CORREOS DEL ECUADOR
SERVICIO AÉREO
DIEZ SUCRES
CORREOS DEL ECUADOR
SERVICIO AÉREO
TRES SUCRES
CORREOS DEL ECUADOR
SERVICIO AÉREO
CINCO SUCRES
CORREO AEREO
FIRST DAY COVER
VIA AIR MAIL
ESTRELLA
Mr.
Walter E. Poggenburg
6617 North 7th Str
Philadelphia 26 PA USA
REGISTERED
R


ESTRELLA
P. O. B. 537
QUITO, ECUADOR, SOUTH AMERICA
FIRST DAY COVER
ESTRELLA
AEREO SEDTA
POR AVION
CORREO AEREO
Hospital
Méndez
+ $2.00
Mr. PHILIP F. ALLEN
NEW LONDON, CONNECTICUT
38 No. BANK STREET
BOX. 1092
E. U. A.
CORREOS DEL ECUADOR
OCTOGÉSIMO ANIVERSARIO
1864 1944
CRUZ ROJA INTERNACIONAL
SERVICIO AÉREO DOS SUCRES 2
SERVICIO AÉREO TRES SUCRES 3
DIEZ SUCRES 10
SERVICIO AÉREO DIEZ SUCRES 10
UN SUCRE 1
SERVICIO AÉREO CINCO SUCRES 5
CINCO SUCRES 5
TREINTA CENTAVOS 30
APR 25 1945
QUITO
ECUADOR
6977
FIRST DAY COVER

ESTRELLA
P. O. B. 537
QUITO, ECUADOR, SOUTH AMERICA

MAY BE OPENED FOR
CUSTOM INSPECTION

POR AVION
CORREO AERO



FIRST DAY COVER

VICTORY

Mr.
K. Fatoullah
505 Fifth Avenue
New York, 17, N.Y. USA.







VICTORY





Mr. George Herzog
68 Nassau St.
New York City
U.S.A.


ESTRELLA
P. O. B. 537
QUITO, ECUADOR, SOUTH AMERICA
MAY BE OPENED
CUSTOM INSPEC
FIRST DAY COVER
F. J. PARKER
• 140 NASSAU STREET
• NEW YORK 7, N. Y.
U. S. A.
R 18303
CORREOS DEL ECUADOR
CINCUENTA CENTAVOS
UN SUCRE
DOS SUCRES
SERVICIO AEREO
REPUBLICA DEL ECUADOR
SERVICIO AEREO
DIEZ CENTAVOS
FIRST DAY COVER

P.O. Box 537
QUITO ECUADOR

ESTRELLA

CORREO AE

Mr.
Willaim Bergstrom
Battery Lane
NASHVILLE 4, Tennessee
USA

R

ENCOMENDADO
Nº 26621



ESTRELLA
P. O. BOX 537
QUITO - ECUADOR

CORREO AEREO

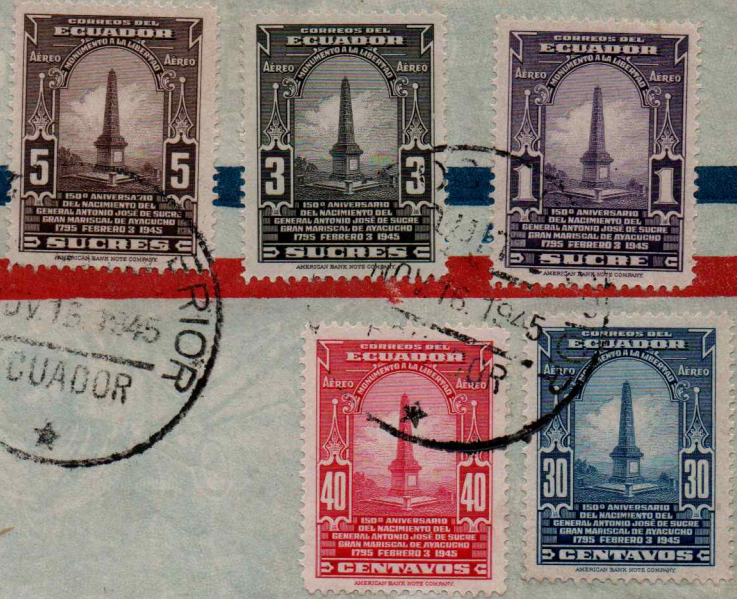



ESTRELLA
P. O. B. 537
QUITO, ECUADOR, SOUTH AMERICA

MAY BE OPENED FOR
CUSTOM INSPECTION

ESTRELLA

Supposed liable to customs duty.

POR AVION
CORREO AEREO

REPUBLICA DEL ECUADOR
SERVICIO AEREO
10 10
DIEZ CENTAVOS

FIRST DAY COVER

Mr.
George Laszlo
The Stamp Mart
2 East 33rd Str.
New York 16. N.Y.

NOV 16
14
AFFIRMATION OF DUTY
U. S. CUSTOMS
ENCOMENDADO
Nº 22501

CORREOS DEL ECUADOR
AÉREO
MONUMENTO A LA LIBERTAD
5 5
150º ANIVERSARIO DEL NACIMIENTO DEL GENERAL ANTONIO JOSÉ DE SUCRE GRAN MARISCAL DE AYACUCHO 1795 FEBRERO 3 1945
SUCRES
AMERICAN BANK NOTE COMPANY

CORREOS DEL ECUADOR
AÉREO
MONUMENTO A LA LIBERTAD
3 3
150º ANIVERSARIO DEL NACIMIENTO DEL GENERAL ANTONIO JOSÉ DE SUCRE GRAN MARISCAL DE AYACUCHO 1795 FEBRERO 3 1945
SUCRES
AMERICAN BANK NOTE COMPANY

CORREOS DEL ECUADOR
AÉREO
MONUMENTO A LA LIBERTAD
1 1
150º ANIVERSARIO DEL NACIMIENTO DEL GENERAL ANTONIO JOSÉ DE SUCRE GRAN MARISCAL DE AYACUCHO 1795 FEBRERO 3 1945
SUCRE
AMERICAN BANK NOTE COMPANY

CORREOS DEL ECUADOR
AÉREO
MONUMENTO A LA LIBERTAD
40 40
150º ANIVERSARIO DEL NACIMIENTO DEL GENERAL ANTONIO JOSÉ DE SUCRE GRAN MARISCAL DE AYACUCHO 1795 FEBRERO 3 1945
CENTAVOS
AMERICAN BANK NOTE COMPANY

CORREOS DEL ECUADOR
AÉREO
MONUMENTO A LA LIBERTAD
30 30
150º ANIVERSARIO DEL NACIMIENTO DEL GENERAL ANTONIO JOSÉ DE SUCRE GRAN MARISCAL DE AYACUCHO 1795 FEBRERO 3 1945
CENTAVOS
AMERICAN BANK NOTE COMPANY

CORREOS DEL ECUADOR
2 2
150º ANIVERSARIO DEL NACIMIENTO DEL GENERAL ANTONIO JOSÉ DE SUCRE GRAN MARISCAL DE AYACUCHO 1795 FEBRERO 3 1945
SUCRES
AMERICAN BANK NOTE COMPANY

CORREOS DEL ECUADOR
1 1
150º ANIVERSARIO DEL NACIMIENTO DEL GENERAL ANTONIO JOSÉ DE SUCRE GRAN MARISCAL DE AYACUCHO 1795 FEBRERO 3 1945
SUCRE
AMERICAN BANK NOTE COMPANY

CORREOS DEL ECUADOR
40 40
150º ANIVERSARIO DEL NACIMIENTO DEL GENERAL ANTONIO JOSÉ DE SUCRE GRAN MARISCAL DE AYACUCHO 1795 FEBRERO 3 1945
CENTAVOS
AMERICAN BANK NOTE COMPANY

CORREOS DEL ECUADOR
20 20
150º ANIVERSARIO DEL NACIMIENTO DEL GENERAL ANTONIO JOSÉ DE SUCRE GRAN MARISCAL DE AYACUCHO 1795 FEBRERO 3 1945
CENTAVOS
AMERICAN BANK NOTE COMPANY

CORREOS DEL ECUADOR
10 10
150º ANIVERSARIO DEL NACIMIENTO DEL GENERAL ANTONIO JOSÉ DE SUCRE GRAN MARISCAL DE AYACUCHO 1795 FEBRERO 3 1945
CENTAVOS
AMERICAN BANK NOTE COMPANY

to customs duty.

1946

1	CARRETERA PANAMERICANA, TRAMO CUENCA-LOJA	21-ABR
2	REVOLUCION DEL 24 DE MAYO DE 1944 "LA GLORIOSA"	6-SEP
3	CAMPAÑA DE ALFETIZACION DE ADULTOS	16-SEP
4	FOMENTO AEROCOMUNICACIONES	15-OCT
5	III CENTENARIO FALLECIMIENTO MARIANA DE JESUS	18-NOV




CORREO AE
AIR MAIL
CORREOS DEL ECUADOR
CARRETERA PANAMERICANA
1944
SERVICIO AÉREO
SUCRES
SUCRE
MAY.-6.1945
ECUADOR


VIA AIR MAIL
CORREOS DEL ECUADOR
CARRETERA PANAMERICANA
1944
SERVICIO AÉREO
SUCRES
SUCRE
Mr.Earl Hamilton
340 Bush St.
San Francisco,Calif.
U.S.A.
Registered air-mail
ENCOMENDADO
Nº 17957
VIA AIR MAIL


ESTRELLA
P. O. B. 537
QUITO, ECUADOR, SOUTH AMERICA
MAY BE OPENED FOR
CUSTOM INSPECTION
ESTRELLA
POR AVION
CORREO AEREO
REPUBLICA DEL ECUADOR
SERVICIO AEREO
10 10
DIEZ CENTAVOS
FIRST DAY COVER
PANAMERICAN HIGHWAY
Mr.
F.W. Kessler
500 Fifth Ave.
NEW YORK L8 N.Y. USA
R10408
CORREOS DEL ECUADOR CARRETERA PANAMERICANA 1944
SERVICIO AEREO
10 SUCRES
5 SUCRES
3 SUCRES
2 SUCRES
1 SUCRE
10 SUCRES
5 SUCRES
1 SUCRE
30 CENTAVOS
20 CENTAVOS
APR 22 1946 ECUADOR
3P3E
#41


ESTRELLA
P. O. B. 537
QUITO, ECUADOR, SOUTH AMERICA
MAY BE OPENED FOR
CUSTOM INSPECTION
ESTRELLA
POR AVION
CORREO AEREO
REPUBLICA DEL ECUADOR
SERVICIO AEREO
10
10
DIEZ CENTAVOS
PANAMERICAN HIGHWAY
CORREOS DEL
ECUADOR
CARRETERA PANAMERICANA
1944
SERVICIO AEREO
10
SUCRES
3
5
1
SUCRE
2
Mr.
Nicolas Sanabria Inc.,
521 Fifth Avenue
NEW YORK 17 N.Y. USA
First Day Cover
R 10345


CORREOS DEL ECUADOR
ORDINARIO
RESTAURACION DEMOCRATICA
5 CINCO CENTAVOS 5
CORREOS DEL ECUADOR
ORDINARIO
REVOLUCION DEL 28 DE MAYO DE 1944
10 DIEZ CENTAVOS
SUFRAGIO POPULAR
CORREOS DEL ECUADOR
ORDINARIO
POR LA UNIDAD NACIONAL
REVOLUCION DEL 28 DE MAYO DE 1944
20 VEINTE CENTAVOS 20
CORREOS DEL ECUADOR
ORDINARIO
30 TREINTA CENTAVOS 30
CORREOS DEL ECUADOR
AEREO
RESTAURACION DEMOCRATICA
40 CUARENTA CENTAVOS 40
CORREOS EXTERIOR
QUITO
SEP -6.1946
ECUADOR
Al Señor Doctor
Don JUAN SALINAS de LOZADA,
Av. Santa Fé 2545. (Suc.25)
Buenos Aires.
REPUBLICA ARGENTINA.
CERTIFICADO
CORREOS DEL ECUADOR
AEREO
REVOLUCION DEL 28 DE MAYO DE 1944
1 UN SUCRE
SUFRAGIO POPULAR
CORREOS DEL ECUADOR
AEREO
POR LA UNIDAD NACIONAL
REVOLUCION DEL 28 DE MAYO DE 1944
2 DOS SUCRES 2
CORREOS DEL ECUADOR
AEREO
3 TRES SUCRES 3
24/286


CORREOS DEL ECUADOR
ORDINARIO
UNPLEA
CAMPAÑA DE ALFABETIZACION DE ADULTOS
CORREOS DEL ECUADOR
AEREO
UNION NACIONAL DE PERIODISTAS
ABCD
UNP
CAMPAÑA DE ALFABETIZACION DE ADULTOS ABRIL 1944
SETENTA CENTAVOS
CINCUENTA CENTAVOS
CINCO SUCRES
TRES SUCRES
DIEZ SUCRES
SEP 25 1945
ECUADOR
965-970
C156-160
Al Señor Doctor
DON JUAN SALINAS de LOZADA,
Av. Santa Fé 2545. (Suc.25).
Buenos Aires.
REPUBLICA ARGENTINA.
R
ENCOMENDAS
26477
308

P.O. Box 537
QUITO ECUADOR

First Day Cover

CORREO AE



Mr.
A.E. Schaefer
1733 N. Michigan Ave
SAGINAW W.S.Mich USA

SEP 16 1946 QUITO ECUADOR



2V390
13.50

First Day Cover



CORR O VIA AIR MAIL



Mr.
Elkin M. Adelson
4349 Sheridan Avenue
MIAMI, Beach Florida
USA

P.O.Box 537
QUITO ECUADOR
First Day Cover

AIR MAIL

Messrs.
MINT STAMP BANK
COLOMBIA La. USA.

28774





First Day Cover

Mr.
Robt. L. Chavalia
P.O Box 152 Sta. A
AUBURN, Calif USA



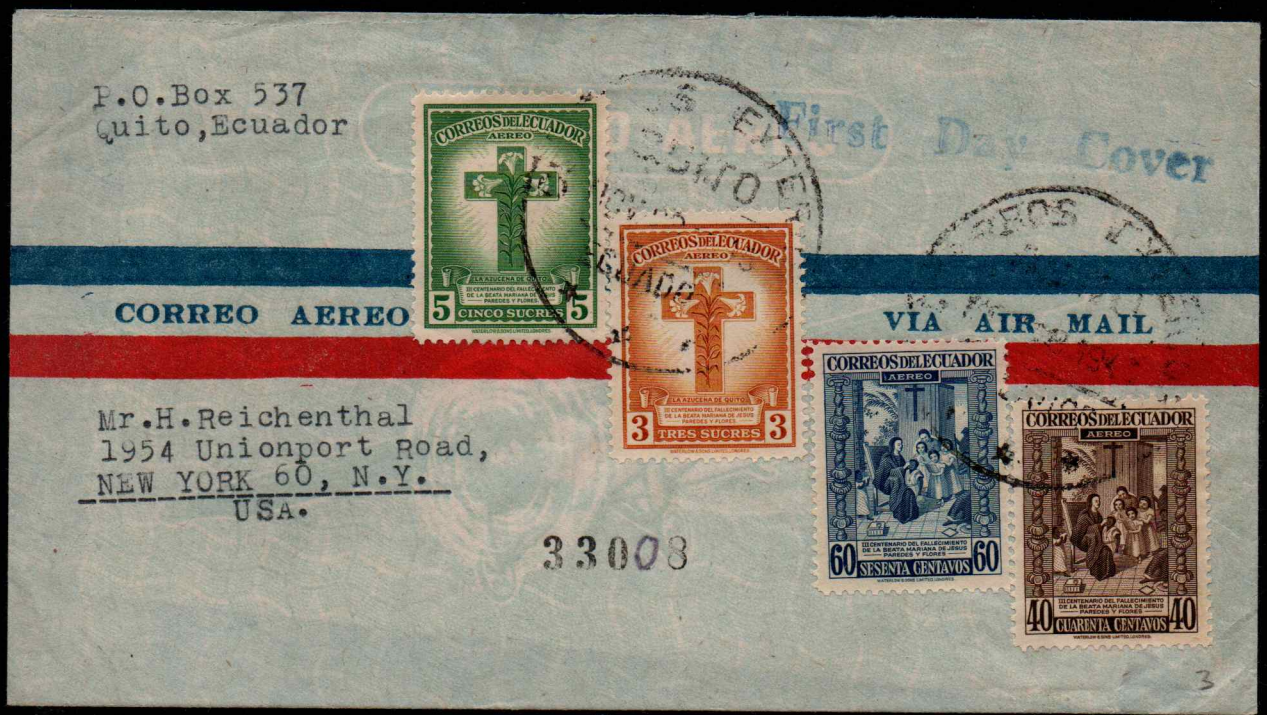
P.O.Box 537
Quito,Ecuador
First Day Cover
CORREO AERO
VIA AIR MAIL
Mr.H.Reichenthal
1954 Unionport Road,
NEW YORK 60, N.Y.
USA.
33008
CORREOS DEL ECUADOR
AEREO
CINCO SUCRES
TRES SUCRES
SESENTA CENTAVOS
CUARENTA CENTAVOS

1947

1	"PRIMERO LA PATRIA" SOBRECARGA	25-OCT
2	HOMBRES ILUSTRES, IGLESIA DE LA COMPAÑÍA	27-NOV







Mr.
Norman F.Solomon
4491 South West 5th Street
Miami 34 Florida U.S.A.

First Day Cover



Mr.
Walter Hirsh
1053½ NO Ardmore Ave.
Los Angeles 27 Calif.U.S.A.

Correos del Ecuador

R 39408

First Day Cover



C165-171



1948

1	ANDRES BELLO	21-ABR
2	FARO DE COLON	26-MAY
3	FERIA NACIONAL 1948 ECUADOR DE HOY	28-AGO
4	XXV ANIVERSARIO PRIMER VUELO POSTAL	19-SEP
5	CAMPAÑA DE ALFEBITAZACION DE ADULTOS 1947	12-OCT
6	HOMONAJE DE ECUADOE A ROOSEVELT	24-OCT
7	HOMENAJA A MALDONADO, SABIO Y PATRIOTA	17-NOV


REPUBLICA DEL ECUADOR
1781 1865
ANDRES BELLO
SERVICIO ORDINARIO
SERVICIO AEREO
CORREO AEREO
AIR MAIL
First Day Cover
ECUADOR
Mr.
Mint Stamp Bank
Columbia,LA.-U.S.A.
R 1582 f


REPUBLICA DEL ECUADOR
1781 1865
ANDRES BELLO
SERVICIO ORDINARIO
CORREO AEREO
AIR MAIL
First Day Cover
APR 26 1946
Mr.
H.L.Ayers
P.O.Box 2065
Wichita Falls-Texas-USA.-
R 1582 f


REPUBLICA DEL ECUADOR
1781 1865
ANDRES BELLO
SERVICIO AEREO
CORREO AEREO
AIR MAIL
Mr.
Clinton Stamp Co Inc.
320 Broadway
New York 7 N.Y. USA.-
First Day Cover
R 15714


Rem: Box 537
Quito, Ecuador
CORREOS DEL ECUADOR
AEREO
FARO A COLON
50 CINCUENTA CENTAVOS
70 SETENTA CENTAVOS
3 TRES SUCRES
5 CINCO SUCRES
10 DIEZ SUCRES
DIEZ CENTAVOS 10
VEINTE CENTAVOS 20
TREINTA CENTAVOS 30
CINCUENTA CENTAVOS 50
UN SUCRE 1
CINCO SUCRES 5
Mr.
Gene D. Worl
224 Main St.
Hagestown , Ind.
USA
21167

Rem;Box 537
Quito, Ecuador



CORREO AEREO



Mr.
Frank J.Kaps
P.O.Box 701
Chappaqua N.Y.
USA

FIRST DAY COVER

21107

Rem; Box 537
Quito, Ecuador







Mr
R.L. Munkittrick
1 Margaret Str
Willimansett, MASS.
USA

FIRST DAY COVER

21157



Rmt.P.O.Box 537
Quito-Ecuador



Mr. Kings Stamp Club
Alfred J. Lewis Box 27
Colvin Station
Syracuse 5 N.Y. USA.-

FIRST DAY COVER

P36934

Rmt.P.O.Box 537
Quito-Ecuador



Mr.
George Herzog
68 Nassan Street
New York City 7, N.Y.

FIRST DAY COVER

P36963

Rem Box 537 QUITO ECUADOR



VIA AIR MAIL
CORREO AEREO



Mr. Georg Herzog
68 Nassau Street
NEW YORK CITY
USA

R 25374

Rmt.P.O.Box 537
Quito-Ecuador



Mint Stamp Bank
Columbia La. U.S.A.-

R 28442

First Day Cover

P.O.Box 537
Quito, Ecuador







Mr. Harold K. Frederick
~~4101 Carrolton Station~~
~~NEW ORLEANS 18, La.~~
U.S.A.

No such # on Carrollton ave
14080

14080

FWD TO
6817 MONTGALL ST
% J.M. MOORE
KANSAS CITY 5, MO

First Day Cover

SEP 16 1948

Missent to MC

SEP 21 1948


Rmt. P. O. Box 537
Quito-Ecuador
First Day Cover
A R44306
Mr.
Carl W. Bailey
1391 Allene Avenue
S. W. Atlanta, Ga. USA.-
CORREOS DEL ECUADOR
CAMPAÑA DE ALFABETIZACION
UNP LEA
DE ADULTOS PARA 1947 · CAMPAÑA
10 CENTAVOS ORDINARIO
20 CENTAVOS ORDINARIO
30 CENTAVOS ORDINARIO
50 CENTAVOS ORDINARIO
1 SUCRE ORDINARIO
10 SUCRES ORDINARIO
AEREO
ALFABETO PARA TODOS
50 Ctvs. CINQUENTA CENTAVOS 50 Ctvs.
70 Ctvs. SETENTA CENTAVOS 70 Ctvs.
3 Sucres TRES SUCRES 3 Sucres
5 Sucres CINCO SUCRES 5 Sucres
10 Sucres DIEZ SUCRES 10 Sucres


Rem: Box 537, Quito, Ecuador S.A.
Messrs.
Mint Stamp Bank
Columbia La. USA
AIR MAIL
R44459
503/8
First Day Cover
CORREOS DEL ECUADOR
CAMPAÑA DE ALFABETIZACION
UNP LEA
DE ADULTOS PARA 1947 · CAMPAÑA
10 CENTAVOS ORDINARIO
20 CENTAVOS ORDINARIO
30 CENTAVOS ORDINARIO
50 CENTAVOS ORDINARIO
1 SUCRE ORDINARIO
10 SUCRES ORDINARIO

Rmt. P.O. Box 537
Quito-Ecuador



VIA AIR MAIL

Mr.
George Herzog
68 Nassau Street
New York City 7, N.Y.
USA.-

B44297

194 First Day Cover

FRANKLIN D. ROOSEVELT
Memorial Series





GIMBELS
America's Stamp Center
33rd St. & Broadway
New York 1, N. Y. U.S.A.

B47807

Rem:P .O.Box537
Quito Ecuador

CORREOS DEL ECUADOR AEREO — LIBERTAD DE PALABRA — HOMENAJE DEL ECUADOR A ROOSEVELT — 60 CENTAVOS

CORREOS DEL ECUADOR AEREO — LIBERTAD DE PALABRA — HOMENAJE DEL ECUADOR A ROOSEVELT — 1 SUCRE

CORREO AEREO

MAIL

Mr.
George Herzog
68 Nassau Street
New York City7 N.Y.

U.S.A.

CORREOS DEL ECUADOR AEREO — LIBRES DE MISERIA — 1.50 SUCRES — HOMENAJE DEL ECUADOR A ROOSEVELT

CORREOS DEL ECUADOR AEREO — LIBRES DE MISERIA — 2 SUCRES — HOMENAJE DEL ECUADOR A ROOSEVELT

CORREOS DEL ECUADOR AEREO — LIBRES DE MISERIA — 5 SUCRES — HOMENAJE DEL ECUADOR A ROOSEVELT

First Day Cover

Box 537, Quito,Ecuador S.A.

CORREOS DEL ECUADOR ORDINARIO — 1 SUCRE — LIBERTAD DE CULTOS — HOMENAJE DEL ECUADOR A ROOSEVELT

CORREOS DEL ECUADOR ORDINARIO — 40 CENTAVOS — LIBERTAD DEL CULTO — HOMENAJE DEL ECUADOR A ROOSEVELT

CORREOS DEL ECUADOR ORDINARIO — 30 CENTAVOS — LIBERTAD DE CULTOS — HOMENAJE DEL ECUADOR A ROOSEVELT

CORREO AEREO

AIR MAIL

CORREOS DEL ECUADOR ORDINARIO — 20 CENTAVOS — LIBRES DE TEMOR — HOMENAJE DEL ECUADOR A ROOSEVELT

CORREOS DEL ECUADOR ORDINARIO — 10 CENTAVOS — LIBRES DE TEMOR — HOMENAJE DEL ECUADOR A ROOSEVELT

Mr. Clyde J.Sarzin
855 Westend Ave.
New York City 25, N.Y. USA

First Day Cover


CORREOS DEL ECUADOR
S/.0.05
1748-1948
DON PEDRO VICENTE MALDONADO EN LA ACADEMIA DE CIENCIAS DE PARIS
CORREOS DEL ECUADOR
S/.0.50
1748-1948
DON PEDRO VICENTE MALDONADO EN LA ACADEMIA DE CIENCIAS DE PARIS
CORREOS DEL ECUADOR
1748 1948
0.60 AEREO
MALDONADO, SABIO Y PATRIOTA AUTOR DEL CAMINO A ESMERALDAS
CORREOS DEL ECUADOR
S/.0.90 RÉREO
PEDRO VICENTE MALDONADO
1748 • GEOGRAFO • 1948
BICENTENARIO DE SU MUERTE
CORREOS DEL ECUADOR
S/.2 RÉREO
PEDRO VICENTE MALDONADO
1748 • GEOGRAFO • 1948
BICENTENARIO DE SU MUERTE
CORREOS DEL ECUADOR
S/.1
PEDRO VICENTE MALDONADO
1748 • GEOGRAFO • 1948
BICENTENARIO DE SU MUERTE
CORREOS DEL ECUADOR
1748 1948
1.30 AEREO
MALDONADO, SABIO Y PATRIOTA AUTOR DEL CAMINO A ESMERALDAS
CAJA NACIONAL DE RIEGO
CORREOS DEL ECUADOR
10c
ACUEDUCTO DE RIOBAMBA
HOMENAJE A LA CUNA DE MALDONADO
1748
CAJA NACIONAL DE RIEGO
CORREOS DEL ECUADOR
40c
ACUEDUCTO DE RIOBAMBA
HOMENAJE A LA CUNA DE MALDONADO
1748 1948
CORREOS DEL ECUADOR
1748 1948
0.30
MALDONADO, SABIO Y PATRIOTA AUTOR DEL CAMINO A ESMERALDAS


VIA AIR MAIL
[redacted]
QUITO-ECUADOR S. A.
CAJA NACIONAL DE RIEGO
CORREOS DEL ECUADOR
10c
ACUEDUCTO DE RIOBAMBA
HOMENAJE A LA CUNA DE MALDONADO
1748
CAJA NACIONAL DE RIEGO
CORREOS DEL ECUADOR
40c
ACUEDUCTO DE RIOBAMBA
HOMENAJE A LA CUNA DE MALDONADO
1748 1948
CORREOS DEL ECUADOR
S/.0.05
1748-1948
DON PEDRO VICENTE MALDONADO EN LA ACADEMIA DE CIENCIAS DE PARIS
CORREOS DEL ECUADOR
1748 1948
0.60 AEREO
MALDONADO, SABIO Y PATRIOTA AUTOR DEL CAMINO A ESMERALDAS
CORREOS DEL ECUADOR
1748 1948
0.30
MALDONADO, SABIO Y PATRIOTA AUTOR DEL CAMINO A ESMERALDAS
CORREOS DEL ECUADOR
S/.0.50
1748-1948
DON PEDRO VICENTE MALDONADO EN LA ACADEMIA DE CIENCIAS DE PARIS
CORREOS DEL ECUADOR
S/.0.90 RÉREO
PEDRO VICENTE MALDONADO
1748 • GEOGRAFO • 1948
BICENTENARIO DE SU MUERTE
CORREOS DEL ECUADOR
1748 1948
1.30 AEREO
MALDONADO, SABIO Y PATRIOTA AUTOR DEL CAMINO A ESMERALDAS
CORREOS DEL ECUADOR
S/.1
PEDRO VICENTE MALDONADO
1748 • GEOGRAFO • 1948
BICENTENARIO DE SU MUERTE
CORREOS DEL ECUADOR
S/.2 RÉREO
PEDRO VICENTE MALDONADO
1748 • GEOGRAFO • 1948
BICENTENARIO DE SU MUERTE
11.75
Mr.
LEONID TANKEL
100 Nassau Street
New York 7, N.Y.
U.S.A.

Rmt. P.O.Box 537
Quito-Ecuador

First Day Cover



CORREO AEREO AIR MAIL



Mr. George Herzog
68 Nassau Street
New York City 7-NY.
U S A.-

B 51432

1949

1	4to CENTENARIO DEL NACIMIENTO DE CERVANTES	2-MAR
2	II CONGRESO EUCARISTICO	15-JUN
3	75 ANIVERSARIO UNION POSTAL UNIVERSAL	11-OCT
4	SERVICIO OFICIAL AEREO CON SOBRESELLO	13-JUN




First Day Cover
REPÚBLICA DEL ECUADOR
IVº CENTENARIO DE CERVANTES
1.30 S/.
AÉREO
DON JUAN MONTALVO
MIGUEL de CERVANTES SAAVEDRA
2 MAR 1949
REPÚBLICA DEL ECUADOR
IVº CENTENARIO DEL NACIMIENTO DE CERVANTES SAAVEDRA
AÉREO
1.90
1.90
REPÚBLICA DEL ECUADOR
IVº CENTENARIO DE CERVANTES
3 S/.
AÉREO
DON JUAN MONTALVO
MIGUEL de CERVANTES SAAVEDRA
CORREO AEREO
REPÚBLICA DEL ECUADOR
IVº CENTENARIO DEL NACIMIENTO DE CERVANTES SAAVEDRA
AÉREO
5
5
REPÚBLICA DEL ECUADOR
IVº CENTENARIO DE CERVANTES
10 S/.
AÉREO
DON JUAN MONTALVO
MIGUEL de CERVANTES SAAVEDRA
Mr. George Herzog
68 Nassau Street
New York City 7, N.Y. USA
10.030

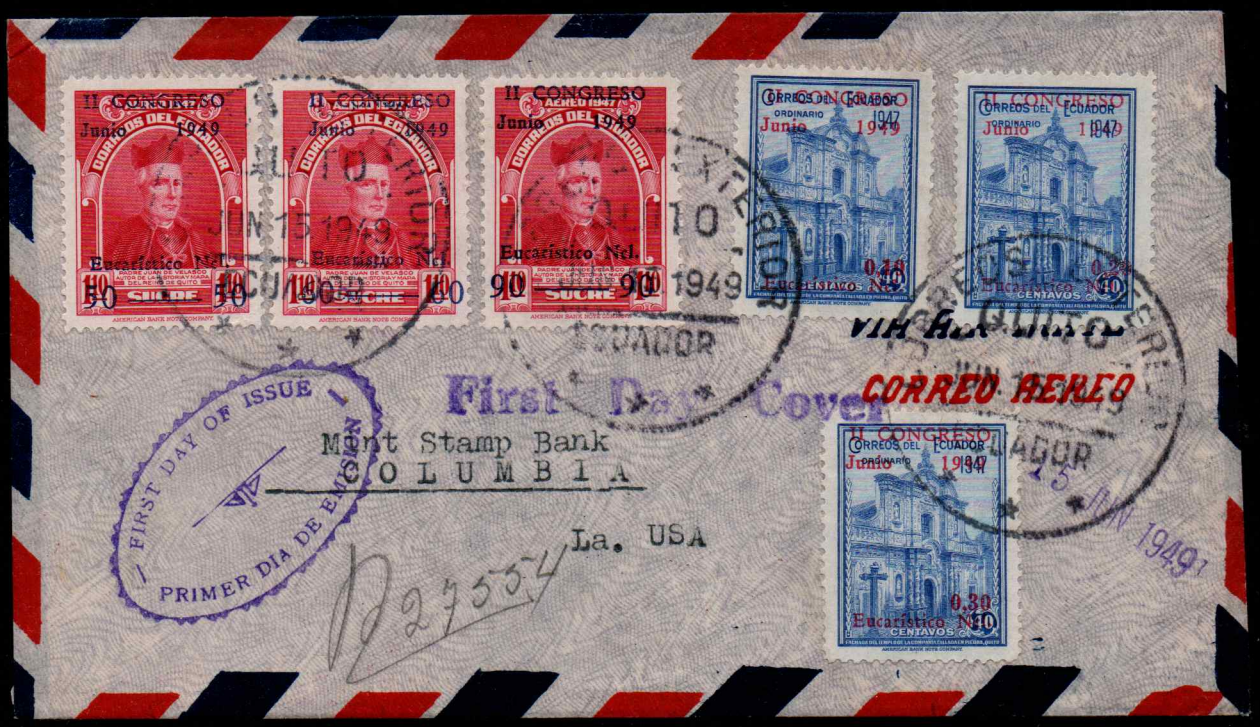
II CONGRESO
Junio 1949
CORREOS DEL ECUADOR
Eucarístico Ncl.
SUCRE
II CONGRESO
Junio 1949
CORREOS DEL ECUADOR
Eucarístico Ncl.
SUCRE
II CONGRESO
Junio 1949
CORREOS DEL ECUADOR
Eucarístico Ncl.
SUCRE
CORREOS DEL ECUADOR
ORDINARIO
Junio 1949
CENTAVOS
CORREOS DEL ECUADOR
ORDINARIO
Junio 1949
CENTAVOS
VIA AEREA
CORREO AEREO
First Day Cover
FIRST DAY OF ISSUE
PRIMER DIA DE EMISION
Mint Stamp Bank
COLUMBIA
La. USA
27554
II CONGRESO
Junio 1949
CORREOS DEL ECUADOR
ORDINARIO
Eucarístico Ncl.
CENTAVOS

II CONGRESO EUCARISTICO NACIONAL

Junio de 1949

QUITO - ECUADOR



COMISION DE ALOJAMIENTO DEL
CONGRESO EUCARISTICO NACIONAL
CALLE CUENCA 515—APARTADO 3884
— QUITO —

3-

FIRST DAY OF ISSUE

PRIMER DIA DE EMISION

First Day Cover



Mr. George Herzog
68 Nassau Street
NEW YORK 7 N.Y.USA

27733

15 JUN 1949

PRIMER DIA DE EMISION
FIRST DAY OF ISSUE





Remitente:

LIBERTAD DE
PENSAMIENTO
LIBERTAD DE
RELIGIÓN
LIBRE DE MISERIA
LIBRE DE TEMOR



HOMENAJE DEL ECUADOR

CUATRO LIBERTADES ROOSEVELTIANAS




1882
1945
FRANKLIN·DELANO·ROOSEVELT


CORREOS DEL ECUADOR
SERVICIO OFICIAL
POSTAL
ROOSEVELT
M.ED.
30
CENTAVOS


CORREOS DEL ECUADOR
SERVICIO OFICIAL
AÉREO
ROOSEVELT
M.ED.
30
CENTAVOS


JUN 29 1949
ECUADOR


1882
1945
FRANKLIN·DELANO·ROOSEVELT


PRIMER DIA DE EMISION


CORREOS DEL ECUADOR
SERVICIO OFICIAL
POSTAL
ROOSEVELT
M.G.
30
CENTAVOS


CORREOS DEL ECUADOR
SERVICIO OFICIAL
AÉREO
ROOSEVELT
M.G.
30
CENTAVOS

Remitente:

LIBERTAD DE
PENSAMIENTO
LIBERTAD DE
RELIGIÓN
LIBRE DE MISERIA
LIBRE DE TEMOR



HOMENAJE DEL ECUADOR

CUATRO LIBERTADES ROOSEVELTIANAS





Remitente:

LIBERTAD DE
PENSAMIENTO
LIBERTAD DE
RELIGIÓN
LIBRE DE MISERIA
LIBRE DE TEMOR



HOMENAJE DEL ECUADOR

CUATRO LIBERTADES ROOSEVELTIANAS



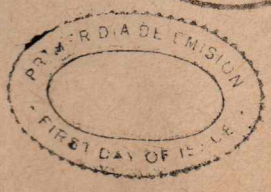

Remitente:

LIBERTAD DE
PENSAMIENTO
LIBERTAD DE
RELIGIÓN
LIBRE DE MISERIA
LIBRE DE TEMOR



HOMENAJE DEL ECUADOR

CUATRO LIBERTADES ROOSEVELTIANAS









PRESIDENCIA DE LA REPUBLICA









SEP 17 1949

PRESIDENCIA DE LA REPUBLICA

Penny Black Stamp Co.
116 Nassau Street
New York 7, N.Y.
U. S. A.

POR AVION





AIR MAIL

CORREOS DEL ECUADOR
SERVICIO OFICIAL
AÉREO
ROOSEVELT
30
CENTAVOS
VICEPRESIDENCIA
DE LA REPUBLICA

SEP 16 1949
ECUADOR

Kurt Deichaupt & Co.
80-20 Lefferts Boulevard
Kew Gardens, L.I., N.Y.
U.S.A.

CORREOS DEL ECUADOR
SERVICIO OFICIAL
ROOSEVELT
60
CENTAVOS
VICEPRESIDENCIA
DE LA REPUBLICA



Grateful Thanks to
America for aid in
our time of need.

CORREOS DEL ECUADOR
SERVICIO OFICIAL
AÉREO
ROOSEVELT
Día de Gratitud
Nacional a los
Países de América
Setiembre 17—49
CENTAVOS
VICEPRESIDENCIA
DE LA REPUBLICA

ECUADOR



Grateful Thanks to America for aid in our time of need.

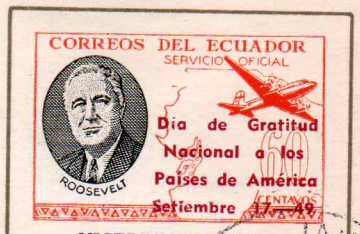

VICEPRESIDENCIA DE LA REPUBLICA



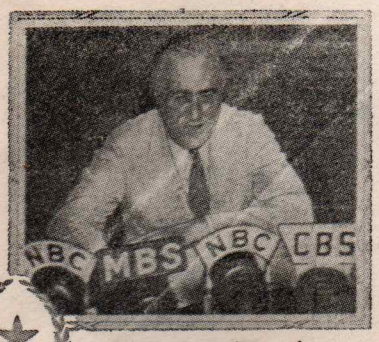

Grateful Thanks to America for aid in our time of need.



VICEPRESIDENCIA DE LA REPUBLICA





Grateful Thanks to America for aid in our time of need.



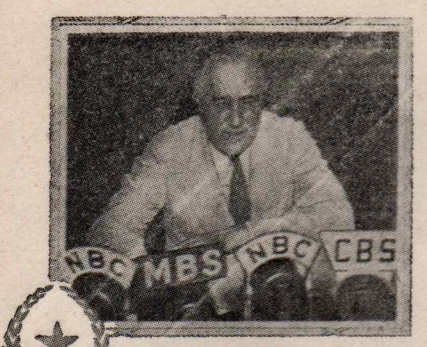

Grateful Thanks to America for aid in our time of need.





Grateful Thanks to America for aid in our time of need.





FIRST DAY *of* ISSUE



MONUMENT OF THE
UNIVERSAL POSTAL UNION
AT BERNE, SWITZERLAND

75th ANNIVERSARY

UNIVERSAL POSTAL UNION

Art Craft
10TH ANNIVERSARY



FIRST DAY *of* ISSUE



MONUMENT OF THE
UNIVERSAL POSTAL UNION
AT BERNE, SWITZERLAND

75th ANNIVERSARY

UNIVERSAL POSTAL UNION

Art Craft
10TH ANNIVERSARY

